

COMUNE DI SERRAVALLE PISTOIESE - PROVINCIA DI PISTOIA

VARIANTE N. 3 AL REGOLAMENTO URBANISTICO

Adozione con Del. C. C. n. del \_\_\_/201\_ Approvazione con Del. C. C. n. del \_\_\_/201\_

ADEGUAMENTO CARTOGRAFICO DELLE OPERE CONNESSE AL RADDOPPIO DELLA FERROVIA PISTOIA-LUCCA

NUMERO

4/12

ESTRATTO  
STATO  
ATTUALE

1:2 000

TAVOLA **5**  
UTOE **1**

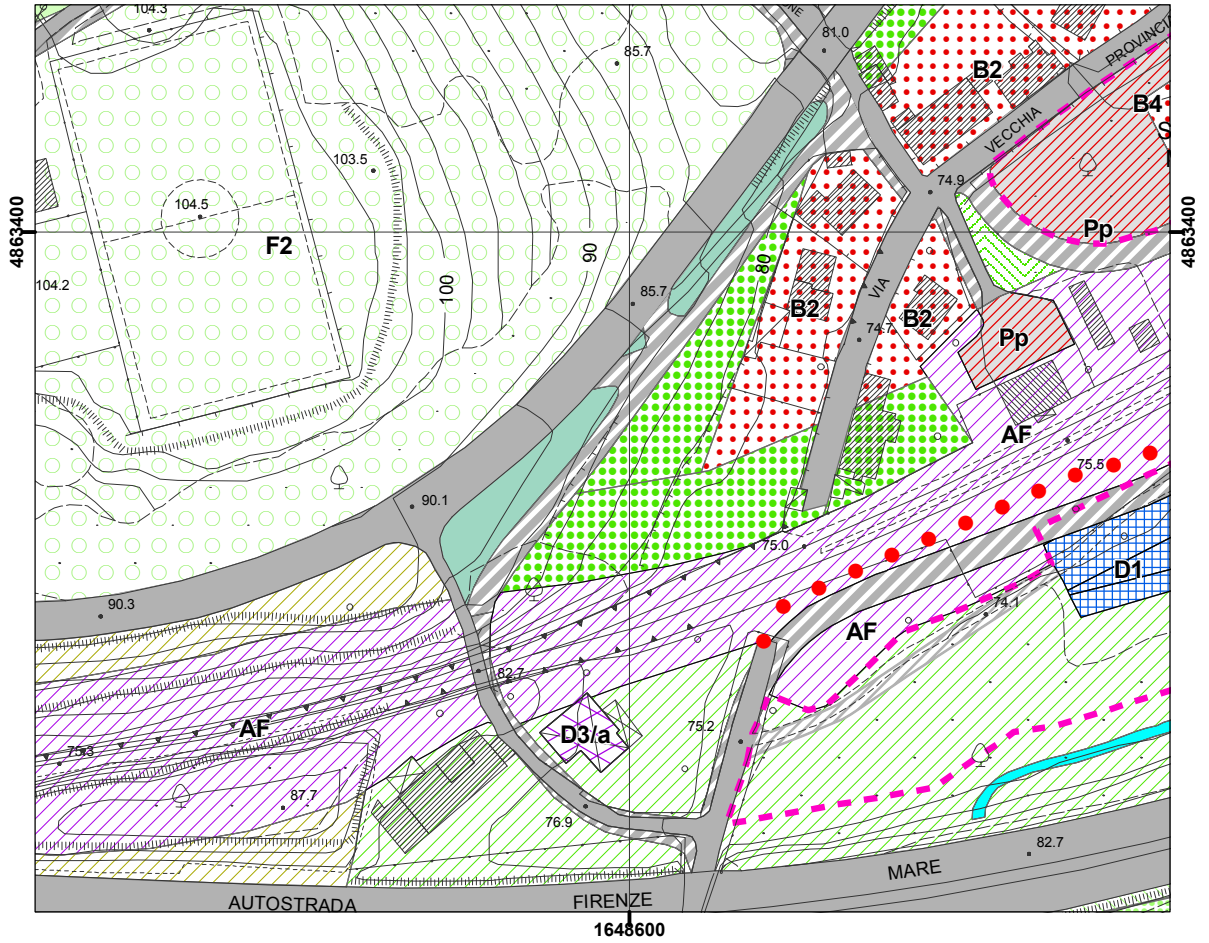

ESTRATTO  
STATO  
MODIFICATO

1:2 000

