



Studio Tecnico Associato Cialdi & Mazzoni

Geom. Alessandro Cialdi - Arch. Stefano Mazzoni

Via A. Vespucci n. 49, 51039 Quarrata (PT), tel./fax 0573-737205  
P. Iva 01817130477

Cialdi & Mazzoni  
ASSOCIATI

www.studiocialdimazzoni.it  
info@studiocialdimazzoni.it

**Progettista e D.LL**

Arch. Stefano Mazzoni

**Committente**

Gargini Lorenzo, Romani Ilaria, Giovannetti Riccardo

**Progetto**

Piano Attuativo di recupero RQ 1.6

**Ubicazione**

Via del Gramigneto, Serrav. Pistoiese (PT)

**PIANO ATTUATIVO DI  
RECUPERO RQ1.6a**



**Committente**

Gargini Lorenzo, Romani Ilaria,  
Giovannetti Riccardo

**Progettista e D.LL**

Arch. Stefano Mazzoni

**TAV.**

**A106**

Oggetto:

Elaborato Tecnico della Copertura

Come indicato

13.01.2021

**Piano Primo - Elaborato Tecnico**

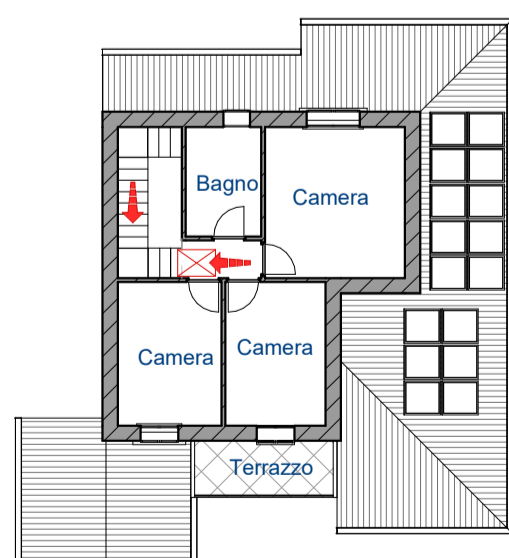
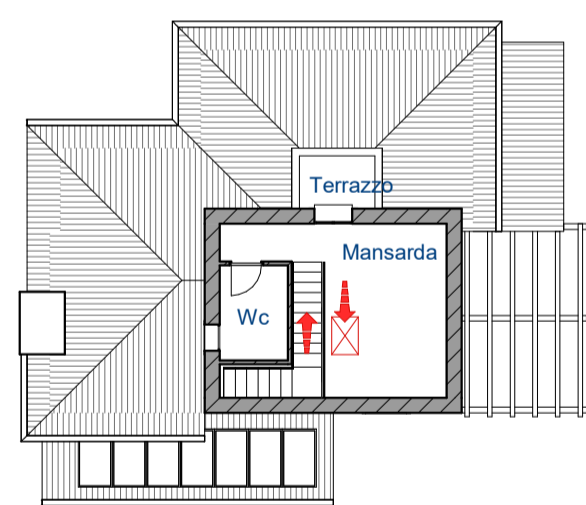

**Pianta copertura - Elaborato Tecnico**

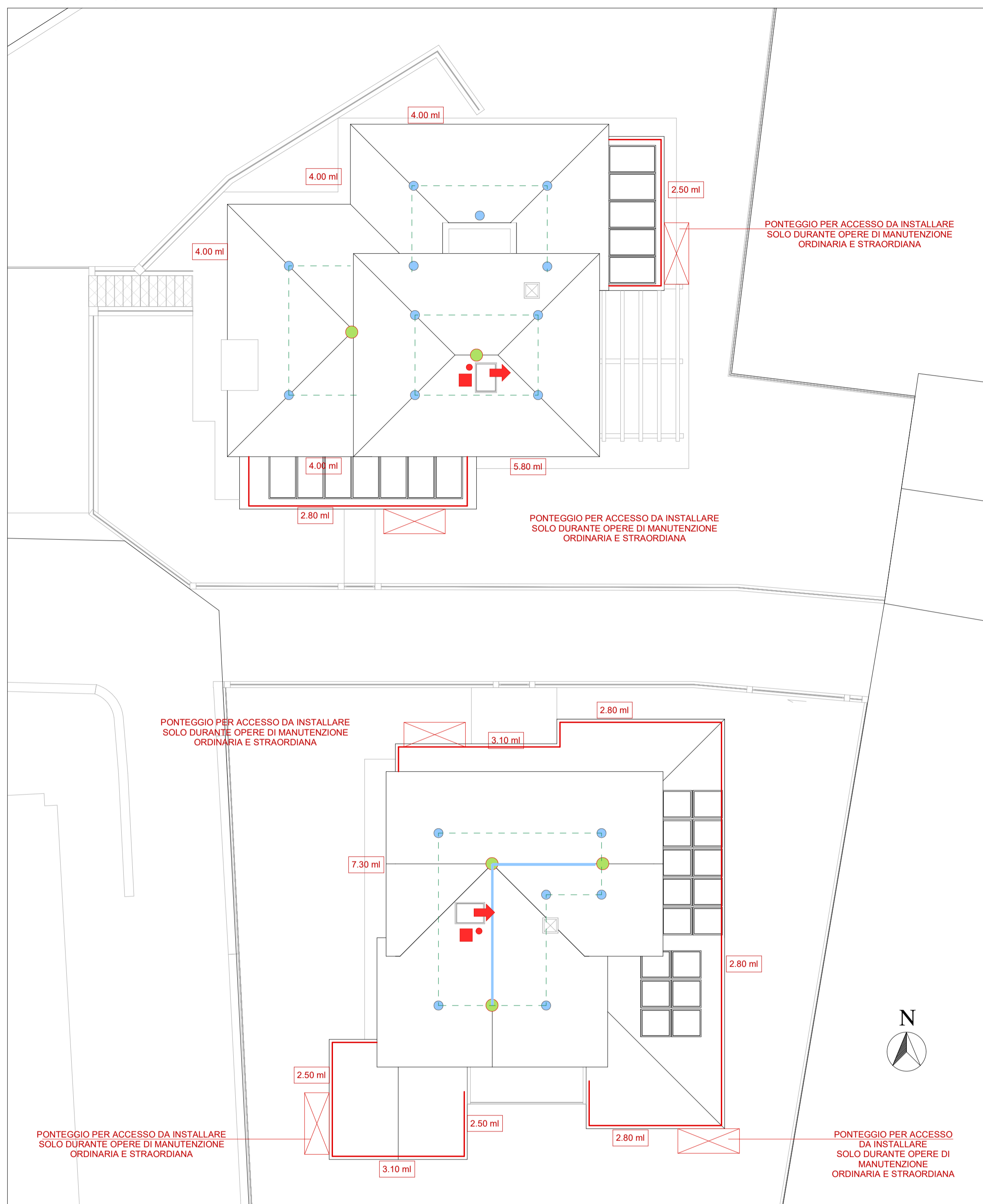

**Legenda Elaborato Copertura**

	Accesso alla copertura
	Cartellonistica
	Punto di ancoraggio in Classe A2 per il percorso
	Punto di ancoraggio in Classe A2
	Punto di ancoraggio in Classe C
	Percorso orizzontale
	Percorso di accesso verticale
	Cavo in acciaio (linea vita)
	Distanza libera di caduta