

SCHEDA N.

092

UTILIZZAZIONE - DEGRADO

OCCUPATO

ABBANDONATO

SOTTOUTILIZZATO

CARENZE IGIENICHE

ALTRO:

STATO DI CONSERVAZIONE

BUONO

MEDIOCRE

DISCRETO

CATTIVO

NOTE:

VALORE TIPOLOGICO - AMBIENTALE

T. A.

T. A.

VALORE

VALORE NULLO

VALORE LIMITATO

PARTI DI VALORE

FACENTE PARTE DI AGGREGAZIONE DI VALORE AMBIENTA

**AREE DI PERTINENZA
CLASSIFICATE A3 NEL PRG**

USO ATTUALE

GIARDINO

AIA

ORTO

CORTILE

**STATO DI CONSERVAZIONE
PERTINENZA**

BUONO

MEDIOCRE

DISCRETO

CATTIVO

NOTE:

NOTE:

L'edificio fa parte di un complesso unitario per allineamento, altezza, scansione delle aperture e in rapporto alla piazza antistante. Si mantiene la classificazione A3.

INTERVENTI AMMESSI:

D1-D3/a.

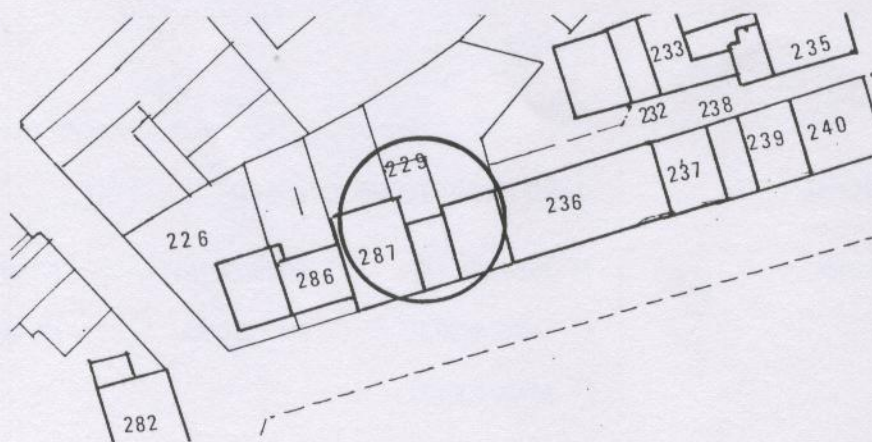

COMUNE DI SERRAVALLE PISTOIESE art. 5 L.R. 59/80

INDAGINE SUL PATRIMONIO EDILIZIO ESISTENTE IN ZONA A3 del P.R.G. - AMBITO CANTAGRILLO-CASALGUIDI

**INDIVIDUAZIONE
CARTOGRAFICA** TAV.1 - scala 1:2.000 TAV.2 - scala 1:1.000**LOCALITA:** CASALGUIDI**VIA/PIAZZA:** via Vittorio Emanuele**CATASTO:** Fgl 37 P.IIa 229**SCHEDA N.****092****DATAZIONE** CERTA PRESUNTA ANTERIORE 1830 1830 - 1945 POSTERIORE 1945**CONSISTENZA**

PIANI FUORI TERRA: 2

 SEMINTERRATO VOLUMI OLTRE LA GRONDA LOGGIA TORRETTA

ANNESI n.

GARAGES n

DEPOSITI n.

NOTE:

IMPIANTO TIPOLOGICO EDIFICIO SINGOLO A CORTE A SCHIERA IN LINEA AGGREGAZIONE
COMPLESSA -
LINEARE**IMPIANTO TIPOLOGICO - FUNZIONALE** MONO-BIFAMILIARE CASA RURALE PLURIFAMILIARE EDIFICIO PRODUTTIVO VILLA - VILLETTA

ALTRO:

MURATURA MISTA INTONACO MATTONI A VISTA PIETRA STRUTTURA C.A.

ALTRO:

COPERTURA 1 FALDA CAPANNA COPPI EMBRICI PADIGLIONE MARSIGLIESI PIANA ONDULIT-LAMIERA

ALTRO:

SUPERFETAZIONI AGGIUNTA VOLUMI RIALZAMENTI TETTOIE

ALTRO

DESTINAZIONE D'USO ABITAZIONE ARTIGIANATO TERZIARIO COMMERCIO INDUSTRIA BAR/RISTORANTE MAGAZZINO

ALTRO:



A

B