

SCHEDA N.

075

UTILIZZAZIONE - DEGRADO

OCCUPATO

ABBANDONATO

SOTTOUTILIZZATO

CARENZE IGIENICHE

ALTRO:

STATO DI CONSERVAZIONE

BUONO

MEDIOCRE

DISCRETO

CATTIVO

NOTE: Interventi recenti di ristrutturazione e manutenzione.

VALORE TIPOLOGICO - AMBIENTALE

T. A.

VALORE

VALORE LIMITATO

T. A.

VALORE NULLO

PARTI DI VALORE

FACENTE PARTE DI AGGREGAZIONE DI VALORE AMBIENTALE

AREE DI PERTINENZA CLASSIFICATE A3 NEL PRG

USO ATTUALE

GIARDINO

ORTO

AIA

CORTILE

STATO DI CONSERVAZIONE PERTINENZA

BUONO

DISCRETO

MEDIOCRE

CATTIVO

NOTE:

NOTE:

Per il valore di aggregazione lineare lungo la strada si mantiene la classificazione A3 per la part.108. Si classifica B5 la particella 109.

INTERVENTI AMMESSI:

D1.

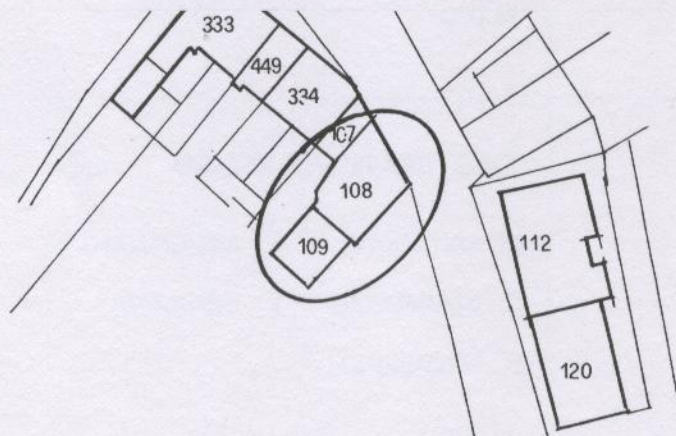

COMUNE DI SERRAVALLE PISTOIESE art. 5 L.R. 59/80

INDAGINE SUL PATRIMONIO EDILIZIO ESISTENTE IN ZONA A3 del P.R.G. - AMBITO CANTAGRILLO-CASALGUIDI

**INDIVIDUAZIONE
CARTOGRAFICA** TAV.1 - scala 1:2.000 TAV.2 - scala 1:1.000**LOCALITA:** CASALGUIDI**VIA/PIAZZA:** S.P. di Montalbano**CATASTO:** Fgl 37 P.IIa 108-

SCHEDA N.

075**DATAZIONE** CERTA PRESUNTA ANTERIORE 1830 1830 - 1945 POSTERIORE 1945**CONSISTENZA**

PIANI FUORI TERRA: 2

 SEMINTERRATO VOLUMI OLTRE LA GRONDA LOGGIA TORRETTA

ANNESI n.

GARAGES n

DEPOSITI n.

NOTE:

IMPIANTO TIPOLOGICO EDIFICIO SINGOLO A CORTE A SCHIERA IN LINEA AGGREGAZIONE
COMPLESSA -
LINEARE**IMPIANTO TIPOLOGICO - FUNZIONALE** MONO-BIFAMILIARE CASA RURALE PLURIFAMILIARE EDIFICIO PRODUTTIVO VILLA - VILLETTA

ALTRO:

MURATURA MISTA INTONACO MATTONI A VISTA PIETRA STRUTTURA C.A.

ALTRO:

COPERTURA 1 FALDA CAPANNA COPPI EMBRICI PADIGLIONE MARSIGLIESI PIANA ONDULIT-LAMIERA

ALTRO:

SUPERFETAZIONI AGGIUNTA VOLUMI RIALZAMENTI TETTOIE

ALTRO

DESTINAZIONE D'USO ABITAZIONE ARTIGIANATO TERZIARIO COMMERCIO INDUSTRIA BAR/RISTORANTE MAGAZZINO

ALTRO:



A



B