

INDIVIDUAZIONE CARTOGRAFICA <input type="checkbox"/> TAV.1 - scala 1:2.000 <input checked="" type="checkbox"/> TAV.2 - scala 1:1.000	LOCALITA: CANTAGRILLO VIA/PIAZZA: S.P. di Montalbano CATASTO: Fgl 37 P.IIa 32-48	SCHEDA N. 031
DATAZIONE <input checked="" type="checkbox"/> CERTA <input type="checkbox"/> PRESUNTA <input type="checkbox"/> ANTERIORE 1830 <input checked="" type="checkbox"/> 1830 - 1945 <input type="checkbox"/> POSTERIORE 1945	CONSISTENZA PIANI FUORI TERRA: 2 <input type="checkbox"/> SEMINTERRATO <input type="checkbox"/> VOLUMI OLTRE LA GRONDA <input type="checkbox"/> LOGGIA <input type="checkbox"/> TORRETTA ANNESI n. GARAGES n. DEPOSITI n. NOTE: box in lamiera	
IMPIANTO TIPOLOGICO <input type="checkbox"/> EDIFICIO SINGOLO <input type="checkbox"/> A CORTE <input type="checkbox"/> A SCHIERA <input type="checkbox"/> IN LINEA <input checked="" type="checkbox"/> AGGREGAZIONE COMPLESSA - LINEARE	IMPIANTO TIPOLOGICO - FUNZIONALE <input type="checkbox"/> MONO-BIFAMILIARE <input type="checkbox"/> CASA RURALE <input checked="" type="checkbox"/> PLURIFAMILIARE <input type="checkbox"/> EDIFICIO PRODUTTIVO <input type="checkbox"/> VILLA - VILLETTA ALTRO:	
MURATURA <input type="checkbox"/> MISTA <input checked="" type="checkbox"/> INTONACO <input checked="" type="checkbox"/> MATTONI <input type="checkbox"/> A VISTA <input type="checkbox"/> PIETRA <input type="checkbox"/> STRUTTURA C.A. ALTRO:	COPERTURA <input type="checkbox"/> 1 FALDA <input checked="" type="checkbox"/> CAPANNA <input checked="" type="checkbox"/> COPPI EMBRICI <input type="checkbox"/> PADIGLIONE <input type="checkbox"/> MARSIGLIESI <input type="checkbox"/> PIANA <input type="checkbox"/> ONDULIT-LAMIERA ALTRO:	
SUPERFETAZIONI <input type="checkbox"/> AGGIUNTA VOLUMI <input type="checkbox"/> RIALZAMENTI <input type="checkbox"/> TETTOIE ALTRO	DESTINAZIONE D'USO <input checked="" type="checkbox"/> ABITAZIONE <input type="checkbox"/> ARTIGIANATO <input type="checkbox"/> TERZIARIO <input type="checkbox"/> COMMERCIO <input type="checkbox"/> INDUSTRIA <input type="checkbox"/> BAR/RISTORANTE <input type="checkbox"/> MAGAZZINO ALTRO:	

SCHEDA N.

031

UTILIZZAZIONE - DEGRADO

OCCUPATO

ABBANDONATO

SOTTOUTILIZZATO

CARENZE IGIENICHE

ALTRO: Parzialmente occupata e in ristruttur

STATO DI CONSERVAZIONE

BUONO

MEDIOCRE

DISCRETO

CATTIVO

NOTE: Oggetto di interventi recenti di ristrutturazione.

VALORE TIPOLOGICO - AMBIENTALE

T. A.

VALORE

VALORE LIMITATO

T. A.

VALORE NULLO

PARTI DI VALORE

FACENTE PARTE DI AGGREGAZIONE DI VALORE AMBIENTA

AREE DI PERTINENZA CLASSIFICATE A3 NEL PRG

USO ATTUALE

GIARDINO

AIA

ORTO

CORTILE

STATO DI CONSERVAZIONE PERTINENZA

BUONO

MEDIOCRE

DISCRETO

CATTIVO

NOTE: Stato buono per le pertinenze sul retro recentemente risanate.

NOTE:

E' sempre riconoscibile l'originario impianto. Il valore tipologico è dato dall'aggregazione a cui fa parte e dal rapporto con la corte. Si mantiene la classificazione A3.

INTERVENTI AMMESSI:

D1. Per la parte non oggetto di interventi recenti di ristrutturazione D1-D3/a. Soggetta a Piano di Recupero di P.R.G.

DESTINAZIONI AMMESSE:

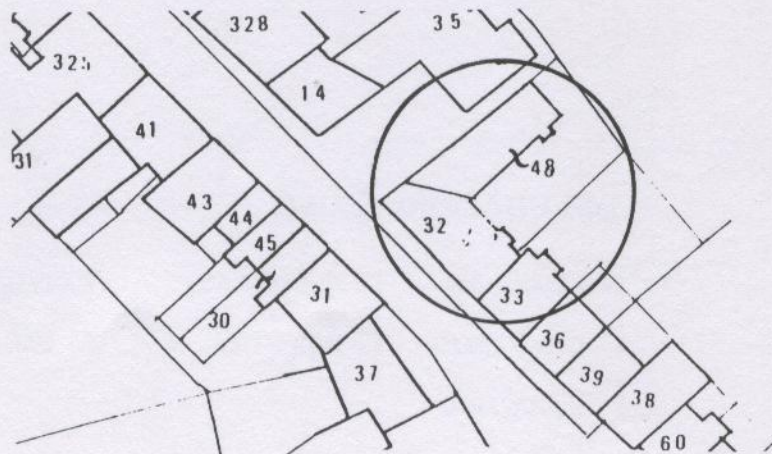



A



B



C

D